



POLSKI ZWIĄZEK MOTOROWY

Członek Międzynarodowych Federacji FIA, FIM, AIT, FICC, UEM

Okręgowy Zespół Działalności Gospodarczej Sp. z o.o.
BIURO CERTYFIKOWANYCH RZECZOZNAWCÓW TECHNIKI SAMOCHODOWEJ,
RUCHU DROGOWEGO, MASZYN I URZĄDZEŃ

50-422 Wrocław ul. Na Niskich Łąkach, tel. 665 727 013, e-mail: rzeczoznawcy.wroclaw@pzm.pl
Oddziały: 65-609 Zielona Góra, ul. Wiejska 10; tel./fax 68 453 31 31, e-mail: rzeczoznawcy.zielona.gora@pzm.pl
66-400 Gorzów Wlkp., ul. Kosynierów Gdyńskich 78; tel./fax 95 722 36 60, e-mail: gorzow.wielkopolski@pzm.pl
59-300 Lubin, ul. Składowa 1, tel. 76 844 43 04, e-mail: lubin@pzm.pl
58-500 Jelenia Góra, ul. Wesołości 57, tel. 75 752 62 85, e-mail: jelenia.gora@pzm.pl

Wycena numer 04-03-2026-M/W z dnia: 2026/03/04

Wykonawca opinii: Maciej Szurkowski Rzeczoznawca PZM, Mariusz Wójtowicz Asystent

Zleceniodawca: PIP OKRĘGOWY INSPEKTORAT PRACY

Adres: Dekoracyjna 8, 65-722 Zielona Góra

Zadanie: Określenie wartości rynkowej pojazdu

DANE IDENTYFIKACYJNE POJAZDU

Dane: [O] III-2026

Marka: RENAULT

Rok produkcji: 2016

Model: Fluence MR'13 E5

Wersja: Life 115

Nr rejestracyjny: FZ6179H

Rodzaj pojazdu: Samochód osobowy

VIN: VF1LZVJ0855755300

Nr INFO-EKSPERT / ID pojazdu	031-08508 / 155996
Data pierwszej rejestracji	2016/10/17
Data ważności badania technicznego	2026/10/09
Wskazanie drogomierza	234693 km
Okres eksploatacji pojazdu (16/10/17-26/03/04)	113 mies.
Kolor powłoki lakierowej, (rodzaj lakieru)	BIAŁY
Dop. masa całkowita	1712 kg*
Rodzaj nadwozia	sedan 4 drzwiowy
Jednostka napędowa	z zapłonem iskrowym (wtrysk)
Pojemność / Moc silnika	1598 ccm / 84kW (114KM)
Liczba cylindrów / Układ cylindrów / Liczba zaworów	4 / rzędowy / 16
Rodzaj skrzyni biegów	manualna
Rodzaj napędu	przedni (4x2)

Wartość rynkowa brutto wyżej zidentyfikowanego pojazdu, określona na dzień wykonania opinii wynosi:

16800 PLN w tym VAT (23,0%) 3141,46 PLN

ZAŁĄCZNIKI

- 1 Wycena wartości - druk podstawowy
- 2 Wycena wartości - arkusz kontrolny
- 3 Dokumentacja fotograficzna
- 4 Opis powłoki lakierowej



Wykonawca opinii : Maciej Szurkowski Rzeczoznawca PZM, Mariusz Wójtowicz Asystent

Zleceniodawca: PIP OKRĘGOWY INSPEKTORAT PRACY

Adres: Dekoracyjna 8, 65-722 Zielona Góra

Zadanie: Określenie wartości rynkowej pojazdu

DANE IDENTYFIKACYJNE POJAZDU

Dane: [O] III-2026

Marka: RENAULT

Rok produkcji: 2016

Model: Fluence MR`13 E5

Wersja: Life 115

Nr rejestracyjny: FZ6179H

Rodzaj pojazdu: Samochód osobowy

VIN: VF1LZVJ0855755300

Nr INFO-EKSPERT / ID pojazdu	031-08508 / 155996
Data pierwszej rejestracji	2016/10/17
Data ważności badania technicznego	2026/10/09
Wskazanie drogomierza	234693 km
Okres eksploatacji pojazdu (16/10/17-26/03/04)	113 mies.
Kolor powłoki lakierowej, (rodzaj lakieru)	BIAŁY
Dop. masa całkowita	1712 kg*
Rodzaj nadwozia	sedan 4 drzwiowy
Jednostka napędowa	z zapłonem iskrowym (wtrysk)
Pojemność / Moc silnika	1598 ccm / 84kW (114KM)
Liczba cylindrów / Układ cylindrów / Liczba zaworów	4 / rzędowy / 16
Rodzaj skrzyni biegów	manualna
Rodzaj napędu	przedni (4x2)

WYPOSAŻENIE STANDARDOWE (2016.01-2016.05)

L.p.	Nazwa elementu wyposażenia	L.p.	Nazwa elementu wyposażenia
1	Fotel kierowcy z regulacją wysokości	17	Poduszki powietrzne boczne
2	Immobilizer	18	Przygotowanie do montażu autoalarmu
3	Kieszenie w oparciach foteli przednich	19	Radioodtwarzacz R-Plug&Radio+
4	Klamki zewnętrzne w kolorze nadwozia	20	Siedzenia tylne dzielone asymetrycznie i składane
5	Klimatyzacja	21	Sygnalizacja niezapiętego pasa bezpieczeństwa kierowcy
6	Kolumna kierownicy regulowana	22	System dystrybucji siły hamowania elektroniczny EBD
7	Komputer pokładowy	23	System kontroli ciśnienia w oponach
8	Końcówka układu wydechowego chromowana	24	System stabilizacji toru jazdy ESC
9	Kurtyny powietrzne boczne	25	Szyby przednie regulowane elektrycznie
10	Lusterka zewnętrzne podgrzewane elektrycznie	26	Szyby tylne regulowane elektrycznie
11	Lusterka zewnętrzne regulowane elektrycznie	27	Światła hamowania awaryjnego
12	Lusterko wewnętrzne dwupozycyjne	28	Światła p/mgielne przednie
13	Mocowanie fotelika dziecięcego ISOFIX na tylnym siedzeniu	29	Tarcze kół stalowe 15"
14	Nawiew powietrza na siedzenia tylne	30	Wspomaganie układu kierowniczego zmienne elektryczne
15	Poduszka powietrzna kierowcy	31	Zamek centralny
16	Poduszka powietrzna pasażera z możliwością odłączenia	32	Zestaw naprawczy opon

L.p. Nazwa pakietu / elementu pakietu wyposażenia standardowego

- 1 ABS + system wspomagania nagłego hamowania
ABS - system zapobiegający blokowaniu kół
System wspomagania nagłego hamowania
- 2 Konsola centralna z podłokietnikiem
Podłokietnik centralny przedni
Konsola centralna
- 3 Tempomat z ogranicznikiem prędkości
Ogranicznik prędkości
Tempomat
- 4 Zagłówki przednie i tylne 5 szt.
Zagłówki siedzeń tylnych 3 szt.
Zagłówki foteli przednich

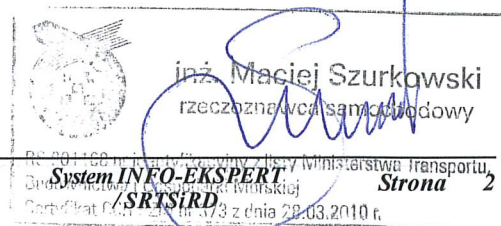

OPIS ZAMONTOWANEGO W POJEŹDZIE OGUMIENIA

Koło	Marka, typ	Bieżnik [mm]	Zużycie [%]
Przednie lewe:	KLEBER 205/65 R15 94H KRISALP HP3 TL	6,0	38
Przednie prawe:	KLEBER 205/65 R15 94H KRISALP HP3 TL	6,0	38
Tylne lewe:	KLEBER 205/65 R15 94H KRISALP HP3 TL	6,0	38
Tylne prawe:	KLEBER 205/65 R15 94H KRISALP HP3 TL	6,0	38

STAN TECHNICZNY POJAZDU

Wyceniany pojazd jest pojazdem pochodzącym z rynku polskiego. Do wglądu przedłożono dowód rejestracyjny (fot.5-6). Numer identyfikacyjny (VIN) (fot. 7) odczytano z natury i potwierdzono jego zgodność z zapisem w w/w dowodzie rejestracyjnym.

Pojazd jest zarejestrowany w Polsce.

Jak wynika z zapisu widniejącego w okazanym dowodzie rejestracyjnym pierwsza rejestracja pojazdu miała miejsce 22.02.2010 roku. Pojazd posiada ważny przegląd techniczny oraz aktualną polisę ubezpieczeniową.

Podczas próby drogowej nie stwierdzono żadnych nieprawidłowości ani uszkodzeń. Praca podzespołów układu napędowego, hamulcowego, zawieszenia jest poprawna.

Wyposażenie pojazdu jest sprawne.

Podczas oględzin parkingowych stwierdzono:

1. SILNIK I SKRZYNIA BIEGÓW

- silnik benzynowy o zapłonie iskrowym, uruchomienie i praca poprawne.
- komora silnika posiadała zabrudzenia wynikające z normalnej eksploatacji (fot.10)
- poziom widocznych płynów eksploatacyjnych były w normie.

2. PODWOZIE

- zawieszenie kół podczas jazdy próbnej nie wykazuje oznak zużycia ani uszkodzeń.
- brak kanału rewizyjnego w miejscu oględzin uniemożliwia szczegółową ocenę stanu technicznego podwozia.

3. NADWOZIE

- stan nadwozia adekwatny do wieku pojazdu.
- pomiaru grubości powłoki lakierniczej dokonano przy użyciu grubościomierza lakieru. Dokładne wyniki pomiarów zostały opisane w odrębnym punkcie niniejszej opinii.
- stwierdzono uszkodzenia w postaci zarysowań, otarć lub ubytków punktowych o dość dużym stopniu występowania.
- uszkodzona lampa odbłaskowa prawa (fot.15)

4. WNĘTRZE POJAZDU

- wnętrze pojazdu i komora bagażnika posiadała zabrudzenia oraz zadrapania (fot.11-13)
- zabrudzona podsufitka (fot.14)

KOREKTY

WARTOŚĆ BAZOWA BRUTTO (118 mies.) 19 650 PLN
KOREKTA ZA PIERWSZĄ REJESTRACJĘ 505 PLN

Korekta uwzględnia wpływ daty pierwszej rejestracji pojazdu (pierwszego dopuszczenia do ruchu po zakupieniu pojazdu nowego) na jego wartość. Przyjmuje się, że pojazd bazowy został zarejestrowany po raz pierwszy 2016/05/15. Pojazd wyceniany został zarejestrowany miesiąc później, zatem jego okres eksploatacji jest krótszy od okresu eksploatacji pojazdu bazowego i stąd wynika dodatnia korekta wartości.

KOREKTA ZA PRZEBIEG - 2 786 PLN

Korekta uwzględnia wpływ przebiegu pojazdu na jego wartość. Wartość bazowa (skorygowana o wpływ pierwszej rejestracji) została określona dla przebiegu normatywnego 165 600 km. Zweryfikowany przebieg wycenianego pojazdu jest większy od normatywnego o 69 093 km. Powoduje to zastosowanie korekty wartości w wysokości -13,82%.

KOREKTA ZA OGUMIENIE 250 PLN

Korekta uwzględnia wpływ stanu ogumienia na wartość pojazdu. Zużycie poszczególnych opon zostało określone z uwzględnieniem zmierzonej wysokości ich bieżnika. Punktem odniesienia jest ogumienie o zużyciu 50%.

KOREKTY RÓŻNE - 868 PLN

W tym:

Stan utrzymania i dbałość o pojazd

[%] Wart. [PLN]

-5,0 - 868

Stan utrzymania i dbałość o pojazd mogą mieć wpływ na wartość rynkową pojazdu w przypadku, gdy stan wycenianego pojazdu istotnie odbiega od dobrego, odpowiedniego dla danego okresu eksploatacji i przebiegu. Stwierdzony ponadprzeciętnie dobry stan świadczący o wyjątkowej dbałości o pojazd może stanowić podstawę korekty dodatniej wartości, stan gorszy od typowego dobrego - podstawę do korekty ujemnej.
W pojeździe stwierdzono: zabrudzone wykładziny wnętrza nadwozia, liczne zarysowania powłoki lakierowej nadwozia, liczne wgniecenia poszycia lakierowanego nadwozia, liczne odpryski powłoki lakierowej poszycia nadwozia.

Wartość rynkowa brutto wyżej zidentyfikowanego pojazdu, określona na dzień wykonania opinii wynosi:

16800 PLN

(słownie: szesnaście tysięcy osiemset złotych)

w tym VAT (23,0%) 3141,46 PLN

Wartość określono na podstawie:

- notowań wartości rynkowych z bazy pojazdów "Komputerowego Systemu INFO-EKSPERT" na III-2026 zaakceptowanych przez wykonawcę opinii,
- korekt mających wpływ na wartość pojazdu.

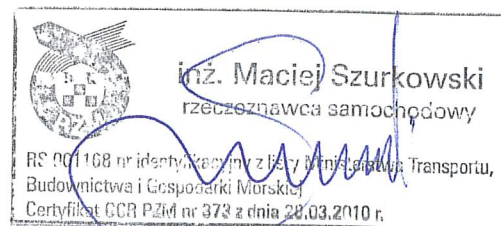

ARKUSZ USTALENIA WARTOŚCI POJAZDU

do wyceny nr: 04_03_2026_MW

z dnia: 2026/03/04

Wykonawca opinii : Maciej Szurkowski Rzeczoznawca PZM, Mariusz Wójtowicz Asystent

Zleceniodawca: PIP OKRĘGOWY INSPEKTORAT PRACY

Adres: Dekoracyjna 8, 65-722 Zielona Góra

Zadanie: Określenie wartości rynkowej pojazdu

DANE IDENTYFIKACYJNE POJAZDU

Dane: [O] III-2026

Marka: RENAULT

Rok produkcji: 2016

Model: Fluence MR`13 E5

Wersja: Life 115

Nr rejestracyjny: FZ6179H

Rodzaj pojazdu: Samochód osobowy

Nr IE / ID: 031-08508 / 155996

USTALENIE WARTOŚCI POJAZDU

Ostatnia cena nowego pojazdu: 50 600 PLN brutto na 12/2016

KATALOG WARTOŚCI BAZOWYCH (BRUTTO):

rok	mies.	wart. z katal. [PLN]	wart. zadana [PLN]
2016	05	19650	19650
2015	05	18200	18200
WARTOŚĆ BAZOWA BRUTTO (118 mies.)			19 650 PLN

Normatywny okres eksploatacji	118 mies.
DATA PIERWSZEJ REJESTRACJI (rok/mies/dn)	2016/10/17
Rzeczywisty okres eksploatacji	113 mies.
KOREKTA ZA PIERWSZĄ REJESTRACJĘ	505 PLN po korekcie: 20 155 PLN

LISTA WYPOSAŻENIA:

Lista wyposażenia na podstawie informacji z bazy danych na okres: 2016.01-2016.05

Przebieg normatywny	165 600 km
Przebieg rzeczywisty odczytany	234 693 km
KOREKTA ZA PRZEBIEG	- 2 786 PLN po korekcie: 17 369 PLN

ZASTOSOWANE KOREKTY RÓŻNE:

Opis korekty	[%]	Wart. [PLN]
Stan utrzymania i dbałość o pojazd	-5,0	- 868
KOREKTY RÓŻNE		- 868 PLN po korekcie: 16 501 PLN

STAN OGUMIENIA:

Oś	Koło	Cena [PLN]	Zuż. [%]	Bieżn [mm]	Koło	Cena [PLN]	Zuż. [%]	Bieżn [mm]	Koło	Cena [PLN]	Zuż. [%]	Bieżn [mm]	Koło	Cena [PLN]	Zuż. [%]	Bieżn [mm]
Przednia					Lewe:	520	38	6	Prawe:	520	38	6				
Tylna					Lewe:	520	38	6	Prawe:	520	38	6				
KOREKTA ZA OGUMIENIE													250 PLN po korekcie:	16 751 PLN		

WARTOŚĆ RYNKOWA BRUTTO PO ZAOKRĄGLENIU 16 800 PLN

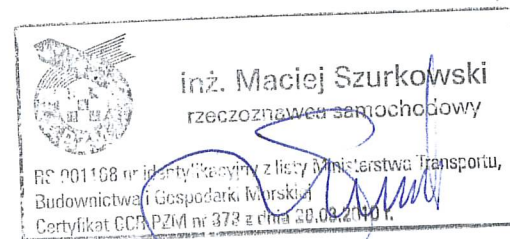

DOKUMENTACJA FOTOGRAFICZNA

do wyceny nr: 04_03_2026_MW

z dnia: 2026/03/04

DANE IDENTYFIKACYJNE POJAZDU

Dane: [O] III-2026

Marka: RENAULT

Rok produkcji: 2016

Model: Fluence MR'13 E5

Wersja: Life 115

Nr rejestracyjny: FZ6179H

Rodzaj pojazdu: Samochód osobowy



Fot. 1



Fot. 2



Fot. 3

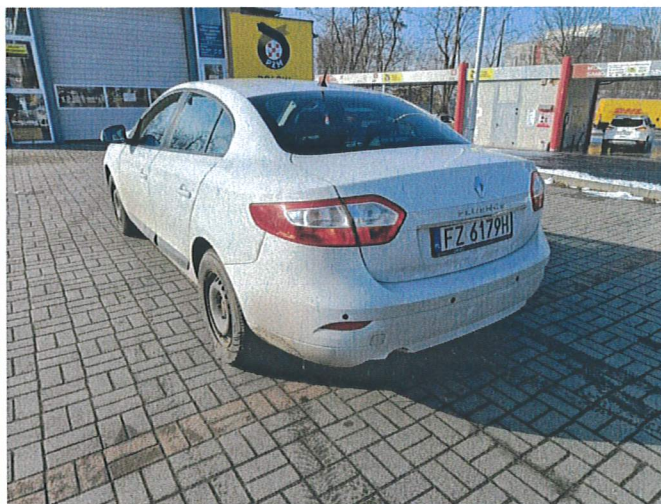

Fot. 4

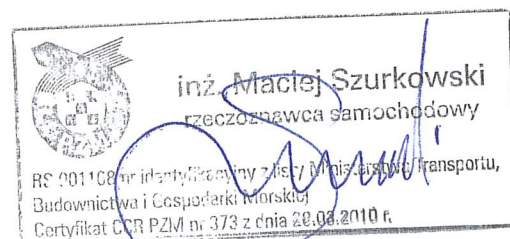



Fot. 5



Fot. 6

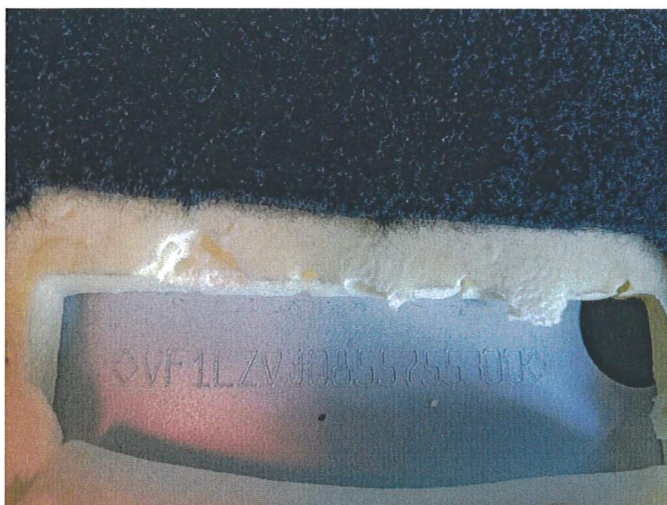

Fot. 7

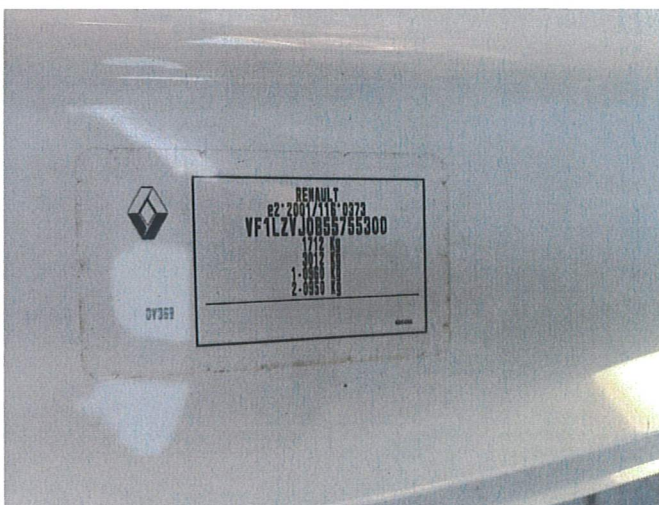

Fot. 8



Fot. 9

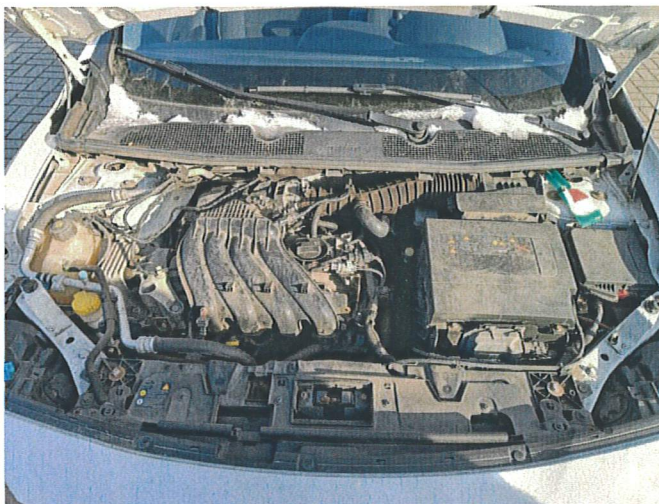

Fot. 10





Fot. 11

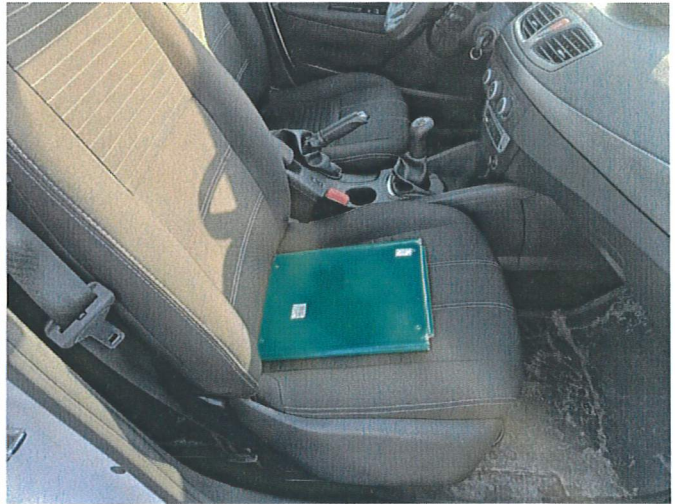

Fot. 12



Fot. 13

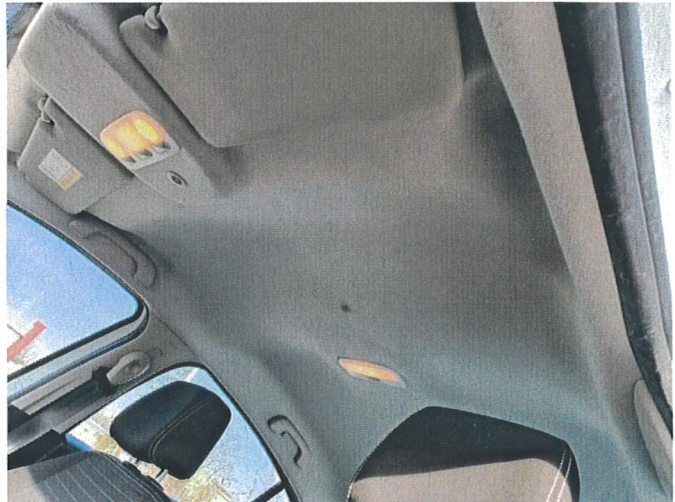

Fot. 14



Fot. 15



Fot. 16

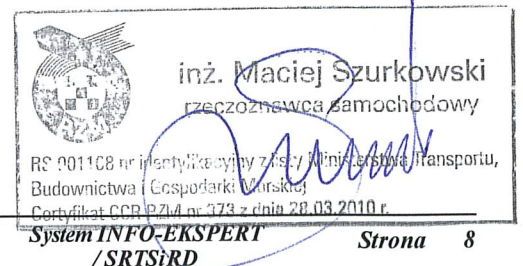

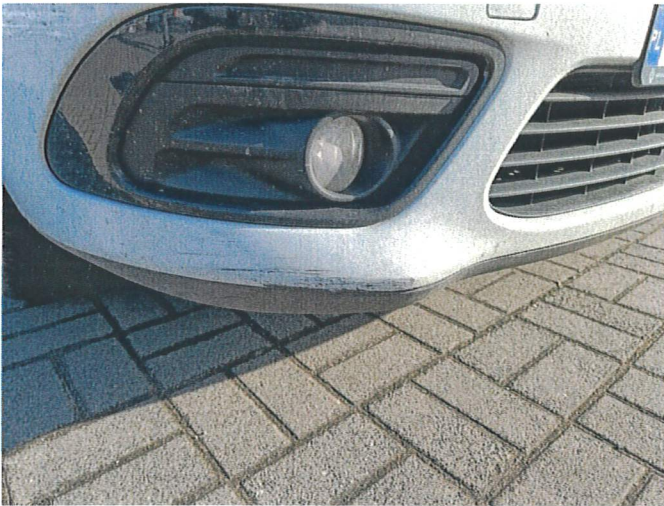

Fot. 17

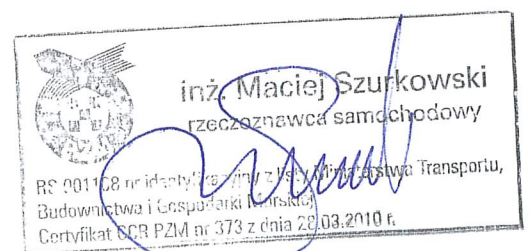

ARKUSZ BADANIA POWŁOKI LAKIEROWEJ

do wyceny nr: 04_03_2026_MW

z dnia: 2026/03/04

Wykonawca opinii : Maciej Szurkowski Rzeczoznawca PZM, Mariusz Wójtowicz Asystent

Zlecniodawca: PIP OKRĘGOWY INSPEKTORAT PRACY

Adres: Dekoracyjna 8, 65-722 Zielona Góra

Zadanie: Określenie wartości rynkowej pojazdu

DANE IDENTYFIKACYJNE POJAZDU

Dane: [O] III-2026

Marka: RENAULT

Rok produkcji: 2016

Model: Fluence MR'13 E5

Wersja: Life 115

Nr rejestracyjny: FZ6179H

Rodzaj pojazdu: Samochód osobowy

OPIS POWŁOKI LAKIEROWEJ

